

WELKOM



Vraagprijs
€ 345.000 k.k.

Jacobi
makelaars



Schoolstraat 30
Montfoort

0348 46 91 71
info@jacobimakelaars.nl
www.jacobimakelaars.nl



KENMERKEN

Woonoppervlakte	61 m ²
Inhoud	198 m ³
Bouwjaar	2009
Aantal kamers	3
Aantal slaapkamers	2



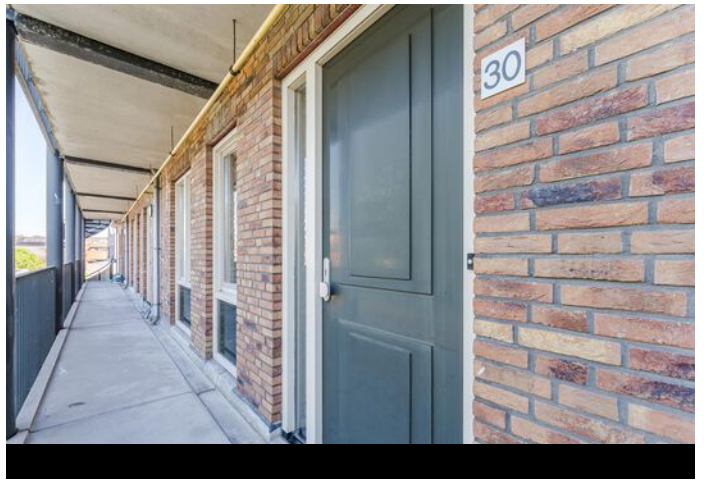

OMSCHRIJVING

Val je in de één van de volgende doelgroepen en ben je op zoek naar een leuk 3 kamer appartement?

- starter
- ouder met één kind
- minder-valide / levensloopbestendig / gelijkvloers wonen
- pied-a-terre i.v.m. met lang verblijf buitenland

Dan is het handig om onderstaande goed te lezen en een afspraak voor bezichtiging in te plannen!!!

In kleinschalig appartementencomplex 'De Baanderij' in het centrum van Montfoort, maar net buiten de winkelstraat en de horeca ligt op loop-/fietsafstand van voorzieningen als medisch centrum, park, sportvelden, park, open lucht zwembad, supermarkt, bushalte etc. is op de eerste verdieping (bereikbaar met lift én trap) een leuk en sfeervol drie kamer appartement te koop!

Parkeren van de auto is mogelijk aan de voor- en achterzijde van het complex en de fiets kan in de eigen berging op de begane grond gezet worden.

Feiten en weetjes:

- bouwjaar 2009
- vanuit de bouw volledig geïsoleerd
- voorzien van draai-/kiepramen
- woonoppervlakte ca. 61 m²
- fietsenberging ca. 6 m²
- CV-ketel Intergas van 2021
- mechanische ventilatie-unit is onlangs vervangen
- maandelijkse servicekosten € 151,64
- actieve en gezonde Vereniging van Eigenaren (VvE); onder meer voor schilderwerk extern wordt binnenkort aangepakt, wekelijkse schoonmaak lift en centrale hal, regelmatige glasbewassing Schoolstraatzijde, opstalverzekering etc.
- energielabel A
- oplevering medio oktober 2025

Indeling begane grond

Centrale entree met bellentableau, brievenbussen en intercomsysteem, ruime centrale hal met trapopgang en lift en toegang tot de houten bergingen die elk voorzien zijn van elektra en ook via de zijde Havenstraat en het daar aanwezige afgesloten hekwerk kunnen worden bereikt. Aan de zijde Havenstraat zijn, net als aan de Schoolstraat zijde, ook enkele openbare parkeerplekken.

1e verdieping,

Galerij naar de afzonderlijke appartement, entree van het appartement met huisnummer 30, gang met meterkast, toiletruimte, cv-ruimte met wasmachine-aansluiting.

De kleinere (slaap)kamer heeft een afmeting van ca. 1.80 m x 3.20 m.

De grotere slaapkamer heeft een afmeting van ca. 2.63 m x 3.20 m.

De badkamer is voorzien van een ruime inloopdouche, een wastafelmeubel en radiator (kleurstelling zwart-wit).

De lichte leefruimte is zo'n 25 m² en voorzien van een eet- en zitgedeelte en een recht opgestelde keuken met koelkast, oven, 4-pitsgaskookplaat en afzuigkap. De ruimte voorzien van twee dakkapellen en door het schuine van het dak extra sfeervol.

Ben je op zoek naar gelijkvloers wonen in Montfoort? Dan is dit leuke 3 kamer appartement wat je zoekt! Plan nu een bezichtiging in. En neem gerust je eigen NVM-aankoopmakelaar mee bij de bezichtiging!

De woning is ingemeten conform de NEN2580 meetinstructie, deze instructie is bedoeld om een meer eenduidige manier van meten toe te passen voor het geven van een indicatie van het gebruiksoppervlakte. De Meetinstructie sluit verschillen in meetuitkomsten niet volledig uit, door bijvoorbeeld interpretatieverschillen, afrondingen of beperkingen bij het uitvoeren van de meting. Hoewel de woning met veel zorg is opgemeten en wij de verkooptekst hebben gemaakt kan het zijn dat er verschillen zijn in de afmetingen of onvolledigheid/onjuistheid of anderszins van de informatie. Noch verkoper noch de makelaar accepteert enige aansprakelijkheid voor deze verschillen. De maten zijn zuiver indicatief, als (kandidaat-)koper kunt u altijd zelf de maten (laten) opmeten. De NVM voorwaarden zijn van toepassing.

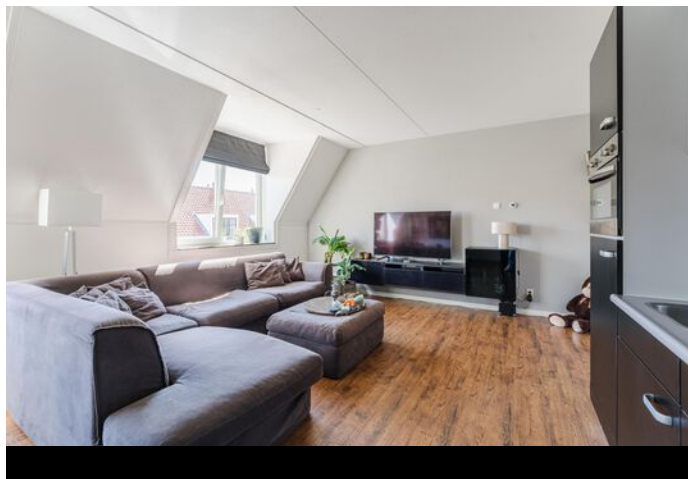

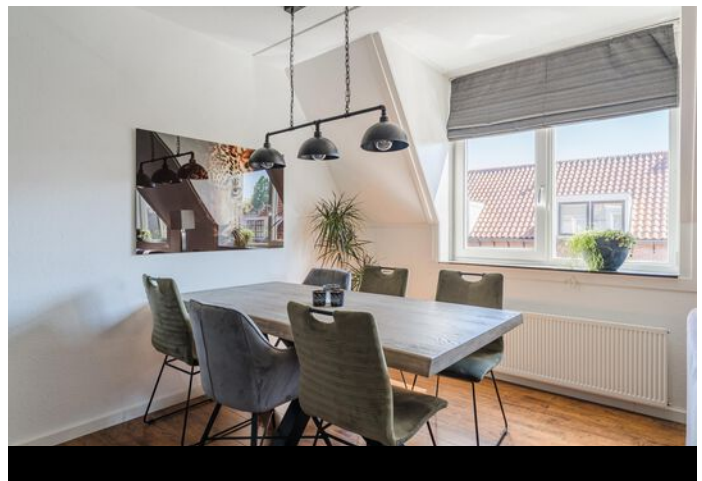

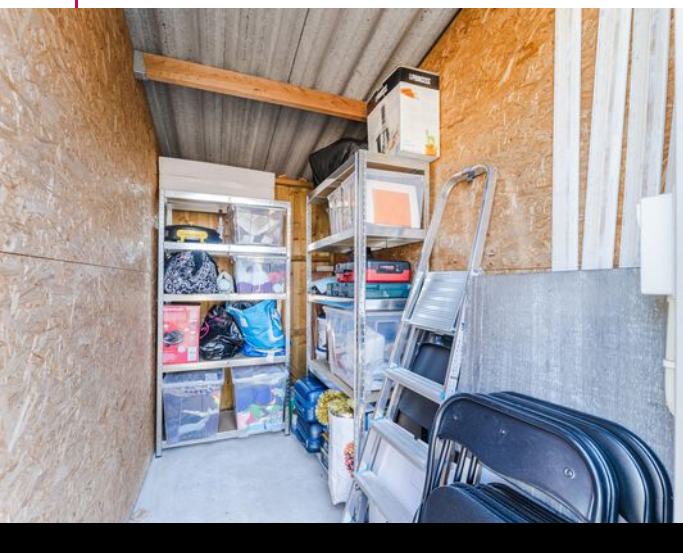
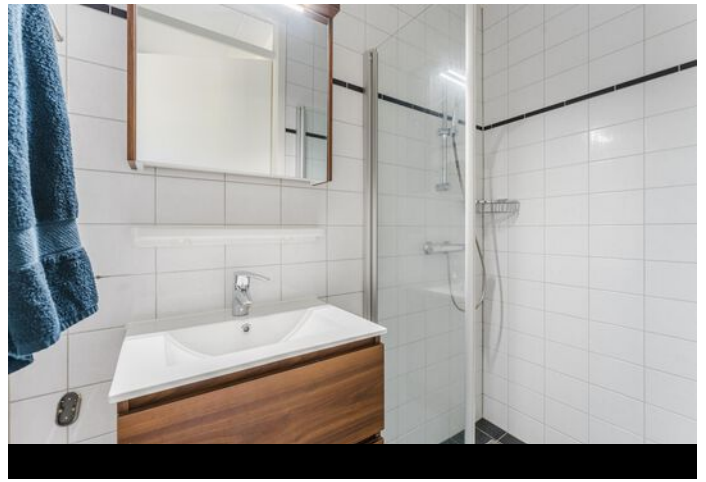

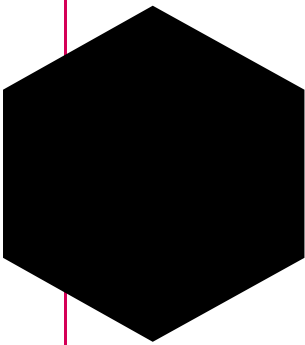

Plattegrond

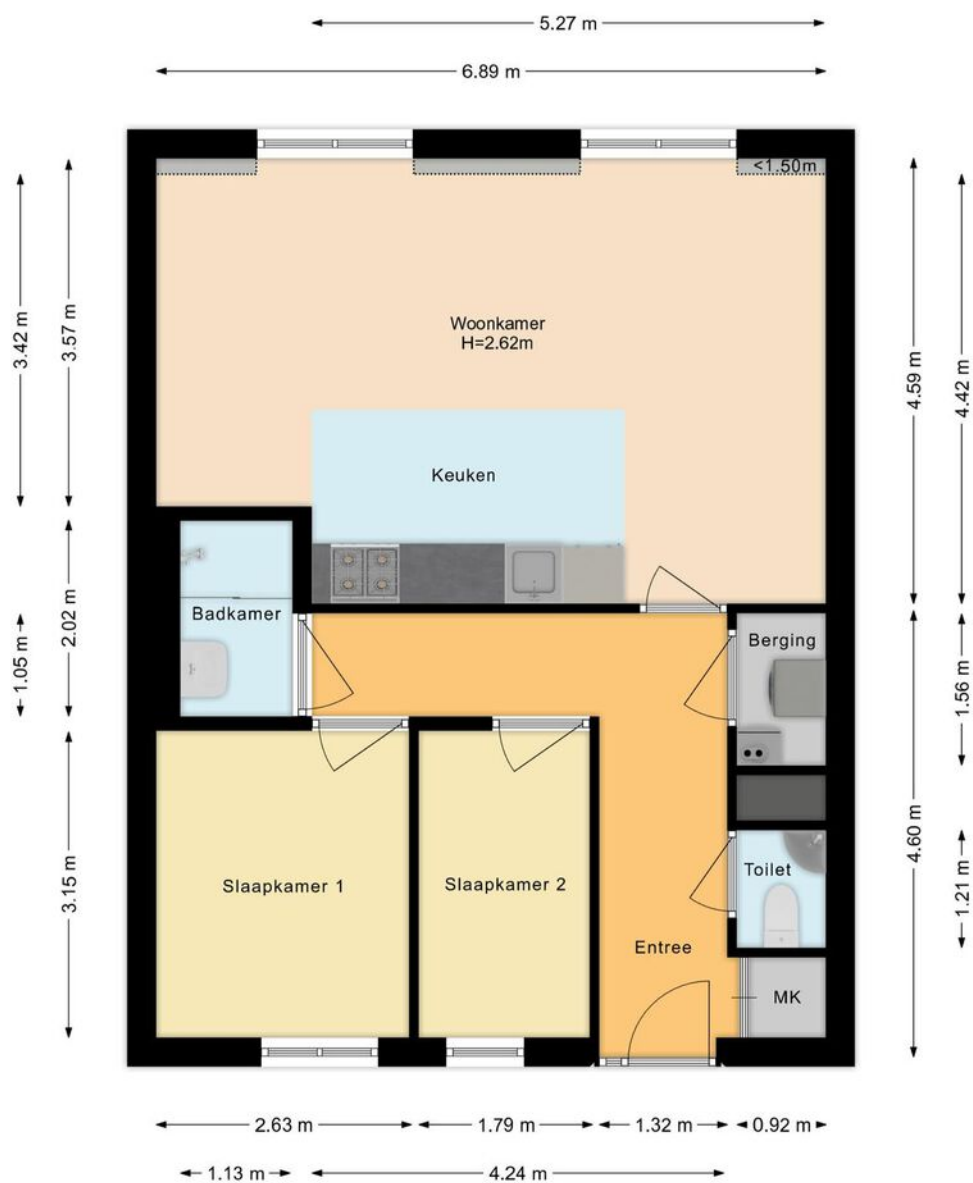

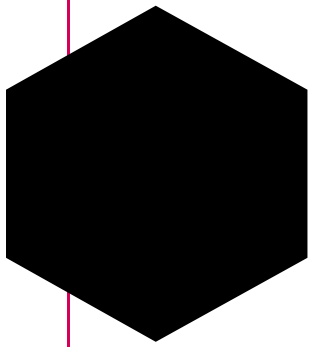

Plattegrond

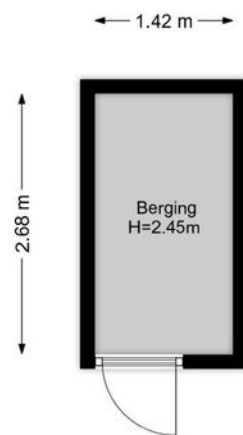

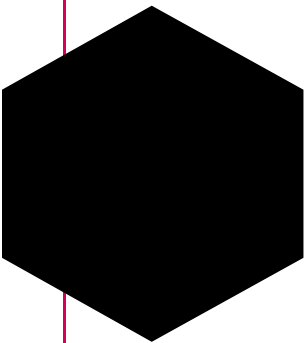

Kadastrale kaart

Kadastrale kaart

Uw referentie: Hoog 8 LdO



12345
25

Deze kaart is noordgericht

Perceelnummer

Huisnummer

Vastgestelde kadastrale grens

Voorlopige kadastrale grens

Administratieve kadastrale grens

Bebouwing

Voor een eensluidend uittreksel, geleverd op 12 mei 2025
De bewaarder van het kadaster en de openbare registers

Schaal 1: 500

Kadastrale gemeente Montfoort

Sectie A

Perceel 4992

Aan dit uittreksel kunnen geen betrouwbare maten worden ontleend.
De Dienst voor het kadaster en de openbare registers behoudt zich de intellectuele
eigendomsrechten voor, waaronder het auteursrecht en het databankenrecht.

kadaster

Locatie op de kaart

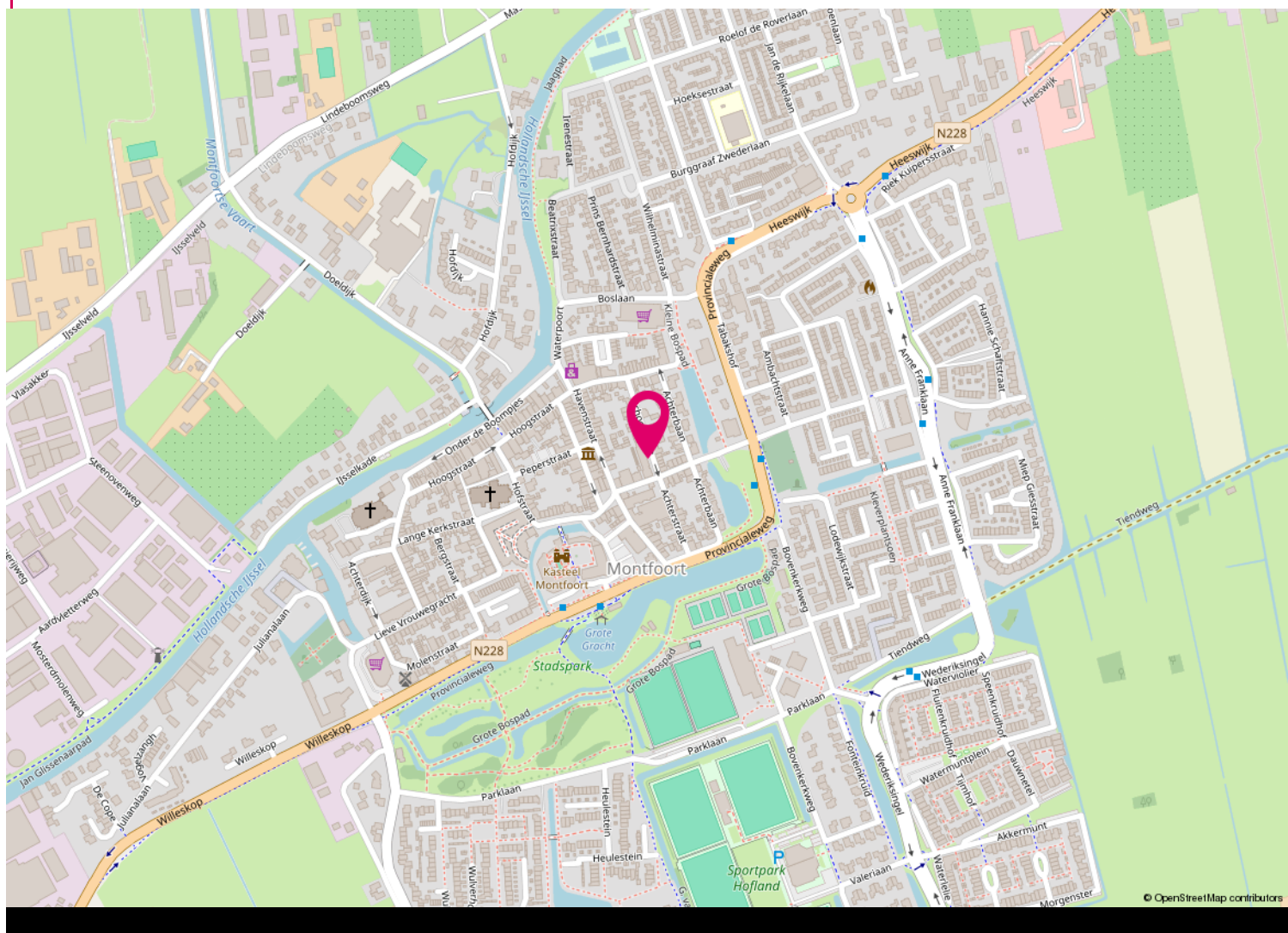
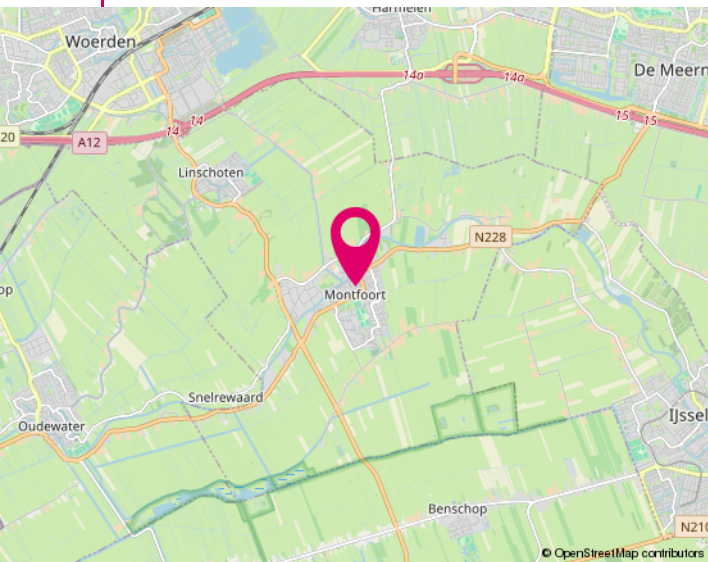

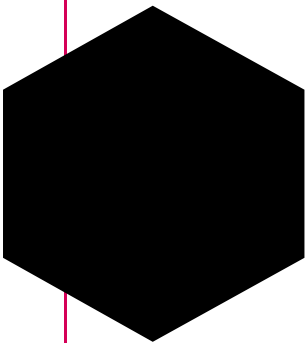

Lijst van zaken

	Blijft achter	Gaat mee	Ter overname
Woning - Interieur			
Verlichting, te weten			
- opbouwspots/armaturen/lampen/dimmers	X		
- losse (hang)lampen	X		
- Losse lampen woonkamer en slaapkamer		X	
(Losse)kasten, legplanken, te weten			
- Wandplanken en haken woonkamer, kledingkamer en slaapkamer			X
- Kledingkast	X		
Raamdecoratie/zonwering binnen, te weten			
- gordijnrails	X		
- gordijnen	X		
- rolgordijnen	X		
Vloerdecoratie, te weten			
- laminaat	X		
Woning - Keuken			
Keukenblok (met bovenkasten)	X		
Keuken (inbouw)apparatuur, te weten			
- kookplaat	X		
- (gas)fornuis	X		
- afzuigkap	X		
- combi-oven/combimagnetron	X		
- koelkast	X		
- vriezer		X	
- vaatwasser	X		
- koffiezetapparaat		X	
Keukenaccessoires, te weten			
- Rails inclusief haken	X		
- Messenmagneet		X	



Lijst van zaken

	Blijft achter	Gaat mee	Ter overname
Woning - Sanitair/sauna			
Toilet met de volgende toebehoren			
- toilet	X		
- toilethouder	X		
- toiletborstel(houder)		X	
- fontein	X		
- Wasmachine		X	
Badkamer met de volgende toebehoren			
- douche (cabine/schermb)	X		
- wastafel	X		
- wastafelmeubel	X		
- planchet	X		
Woning - Exterieur/installaties/veiligheid/energiebesparing			
Brievenbus	X		
(Voordeur)bel	X		
Rookmelders	X		
(Klok)thermostaat	X		
Telefoonaansluiting/internetaansluiting	X		
Warmwatervoorziening, te weten			
- CV-installatie	X		
- Koolmonoxide melder	X		
Tuin - Verlichting/installaties			
Buitenverlichting	X		
Tuin - Bebouwing			
Tuinhuis/buitenberging	X		
Kasten/werkbank in tuinhuis/berging		X	

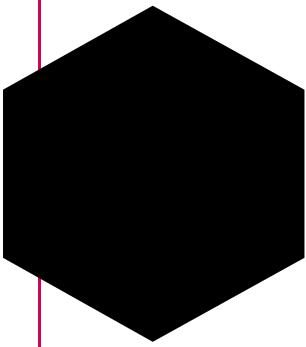

Informatie voor kopers

Alle informatie is door ons met de nodige zorgvuldigheid samengesteld. Onzerzijds wordt echter geen enkele aansprakelijkheid aanvaard voor enige onvolledigheid, onjuistheid of anderszins, dan wel de gevolgen daarvan. Alle opgegeven maten en oppervlakten zijn indicatief. Hieronder geven wij een beknopte toelichting op niet-alledaagse termen en gebruiken.

Onderzoekplicht

Als koper heb je een onderzoekplicht. Je dient daarom de voor jou van belang zijnde aspecten goed na te gaan. Ook kun je een bouwkundige keuring laten uitvoeren en inlichtingen bij de gemeente inwinnen. Het beste - vinden wij - kun je je laten bijstaan door een eigen (NVM) aankoopmakelaar.

Bieden

De gestelde vraagprijs is een uitnodiging tot het doen van een bod. Onderhandelingen lopen altijd via ons, de makelaar van de verkoper. Zodra partijen het eens zijn over de belangrijkste punten zoals koopsom, de opleveringsdatum en ontbindende voorwaarden, dan wordt dit door ons vastgelegd in een koopovereenkomst (conform het standaardmodel van de NVM).

Kosten koper (k.k.)

Dit houdt in dat alle bijkomende kosten van de juridische overdracht voor rekening van de koper zijn. Hieronder vallen de overdrachtsbelasting (2% van de koopsom), de notariskosten en kadasterkosten. Daarnaast, maar deze vallen niet onder het begrip k.k., kunnen er ook kosten zijn voor de hypotheekakte, afsluitprovisie hypotheek, bouwkundige keuring, taxatiekosten en eventueel die van de eigen (NVM) aankoopmakelaar.

N.B.: Wij treden op als makelaar van de verkoper. Jij, als koper, bent ons derhalve geen courtage verschuldigd.

Ontbindende voorwaarden

Als koper zal je veelal een hypotheek willen afsluiten. Je krijgt als ontbindende voorwaarden financiering zes weken de tijd om jouw financiering te regelen. Krijg je geen offerte van de bank binnen de gestelde termijn, dan kun je de koopovereenkomst kosteloos ontbinden. Je dient dit dan wel schriftelijk (en met een aanvraagformulier en afwijzing) aan ons te melden vóór het verstrijken van deze periode. Ook indien je de woning bouwkundig wilt laten keuren, kan daar een ontbindingsclausule voor worden opgenomen. Het keuren kan ook binnen de drie dagen bedenktijd.

Clausule

Afhankelijk van de bouwperiode, soort object, de eigendomsduur en prijsklasse kunnen extra clausules van toepassing zijn voor een bepaald object. Te denken valt aan de ouderdomsclausule, asbestclausule, huisvestigingsvergunning, geen bewoning verkocht en de regeling overdrachtsbelasting. Wij geven je hier graag meer uitleg over of het bij dit object van toepassing is.

Noot

- * De koopovereenkomst komt pas tot stand na ondertekening daarvan door beide partijen.
- * Koper heeft wettelijk drie dagen bedenktijd na ondertekening van de koopovereenkomst.
- * Koper stort binnen zeven weken een waarborgsom (of zorgt voor een bankgarantie) tot nakoming van zijn verplichtingen. Dit betreft 10% van de koopsom.
- * Tenzij anders dan tevoren bepaald, wijst de koper de notaris aan voor de transportakte. Notariële en feitelijke levering vinden op één dag plaats en ook per die datum gaan de baten en lasten over op de nieuwe eigenaar.

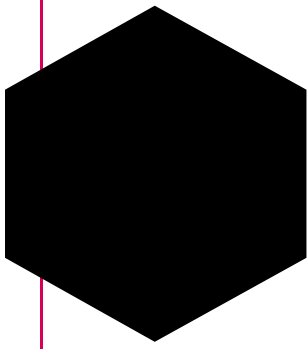

Zoeken & vinden met hulp

Wil je ook graag als één van de eersten op de hoogte gebracht worden van het nieuwste aanbod? Dat kan en wel met de gratis zoekopdracht! Je ontvangt dan per mail het nieuwste aanbod, welke voldoet aan jouw criteria, van alle makelaars in de omgeving. Om je hiervoor in te schrijven kun je terecht op onze internetsite www.jacobimakelaars.nl. Uiteraard kun je ook bellen met ons kantoor om jouw zoekcriteria persoonlijk te bespreken.

En dan komt ineens je droomhuis voorbij, hoe pak je het dan aan? Ook hier kunnen wij je bij helpen, nu als jouw aankoopmakelaar!

In deze verhitte woningmarkt is enige snelheid vereist. Maar om geen overhaaste beslissing hierin te maken helpen wij jou graag om het hoofd koel te houden. Als onafhankelijke aankoopmakelaar zijn wij jouw persoonlijke adviseur en belangenbehartiger. Wij begeleiden je in het hele aankoopproces, o.a. gaan wij mee met een bezichtiging van de woning, beoordelen wij de waarde van de woning en doen onderzoek naar alle relevante aspecten van het huis, prijsonderhandelingen en we controleren de opgestelde koopovereenkomst. Zelf ben je immers emotioneel betrokken bij het kopen van het nieuwe tweede 'velletje' om je heen, maar wij zijn professioneel betrokken en kunnen je een rationeel advies geven. Interesse? Wij maken graag een vrijblijvende afspraak om één en ander nader uit te leggen.

Het financiële plaatje

Bij het kopen van een woning komt er veel op je af. Eén van de zaken die waarschijnlijk geregeld moet worden is de financiering. Over het algemeen is een hypotheek een zeer langdurige leningsovereenkomst waar veel op het spel staat. Een degelijk en bij jou passend advies is de basis voor jouw keuze. Tussenpersoon Finn Adviseurs BV helpt jou daar graag bij. Ze kunnen bij veel geldverstrekkers op zoek gaan naar de best passende financiering voor jouw situatie. Mocht je benieuwd zijn naar de mogelijkheden wees vrij om contact met ze op te nemen 0348 - 471939.

Onze diensten / wat wij doen

- Woningmakelaardij; verkoop/aankoop, huur/verhuur, nieuwbouw, taxaties
- Bedrijfsmatige onroerende goed
- Landelijk en Agrarisch onroerend goed
- Rentmeesterschap en beheer
- Taxatie van alle hierboven genoemde zaken

INTERESSE

in deze woning?



Neem dan gerust contact met ons op.
Wij helpen je graag verder.

Hoogstraat 58
3417 HD Montfoort
0348 46 91 71
info@jacobimakelaars.nl
www.jacobimakelaars.nl